

## ΔΑΠΕΔΟΥ □ F.AL-PL

Χώροι κυκλοφορίας πεζών – Μεγάλη μετατόπιση

**Χρήση:** Αρμόι με μεγάλη μετατόπιση σε δάπεδα κυκλοφορίας πεζών. Τοποθέτηση σε τελειωμένη δαπεδόστρωση.

**Υλικά:** - Φυσικό η ανοδιωμένο αλουμίνιο 6063-T5 με αντιολισθητική επιφάνεια και φάλτσες ακμές.  
- Ειδικές διαστάσεις διαθέσιμες με βιομηχανοποιημένα φάλτσα.

-> Συμβατά προϊόντα υδατοστεγανότητας και πυροφραγής διαθέσιμα <-

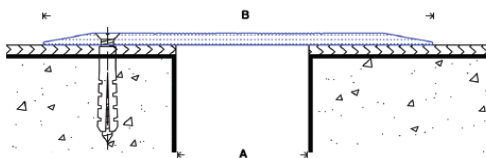
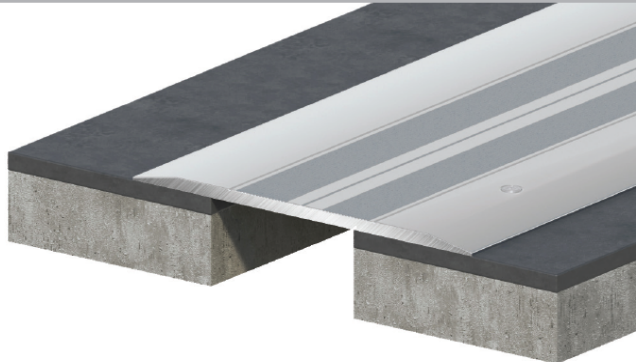

F.AL-PL

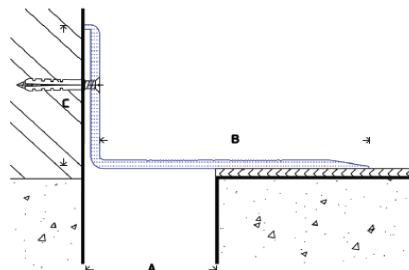

F.AL-PL/C

| ΤΥΠΟΣ                | "A" | "B"     | "C" | Πάχος<br>λάμας | Συνολική<br>μετατόπιση |
|----------------------|-----|---------|-----|----------------|------------------------|
| <b>F.AL-PL 25</b>    | 25  | 67      | -   | 3              | 45                     |
| <b>F.AL-PL 50</b>    | 50  | 117     | -   | 4              | 67                     |
| <b>F.AL-PL 75</b>    | 75  | 167     | -   | 4              | 117                    |
| <b>F.AL-PL 100</b>   | 100 | 167-219 | -   | 4              | 117                    |
| <b>F.AL-PL 125</b>   | 125 | 219     | -   | 4              | 169                    |
| <b>F.AL-PL 150</b>   | 150 | 219     | -   | 4              | 169                    |
| <b>F.AL-PL/C 25</b>  | 25  | 64      | 50  | 3              | 45                     |
| <b>F.AL-PL/C 50</b>  | 50  | 102     | 60  | 3,5            | 108                    |
| <b>F.AL-PL/C 75</b>  | 75  | 102     | 60  | 3,5            | 107                    |
| <b>F.AL-PL/C 100</b> | 100 | 152     | 60  | 3,5            | 158                    |
| <b>F.AL-PL/C 125</b> | 125 | 152-210 | 60  | 3,5            | 158                    |
| <b>F.AL-PL/C 150</b> | 150 | 210     | 60  | 3,5            | 208                    |

Διαστάσεις σε κλιστ